

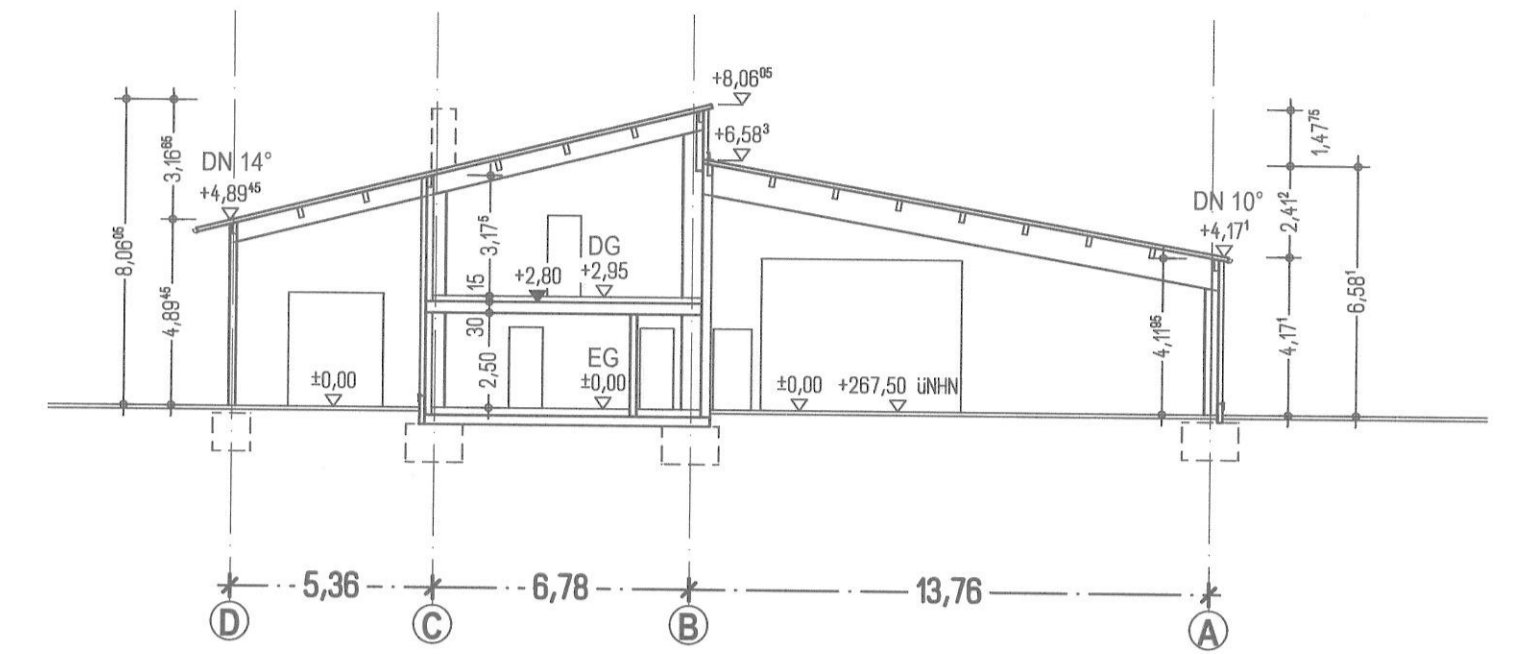

SCHNITT A - A

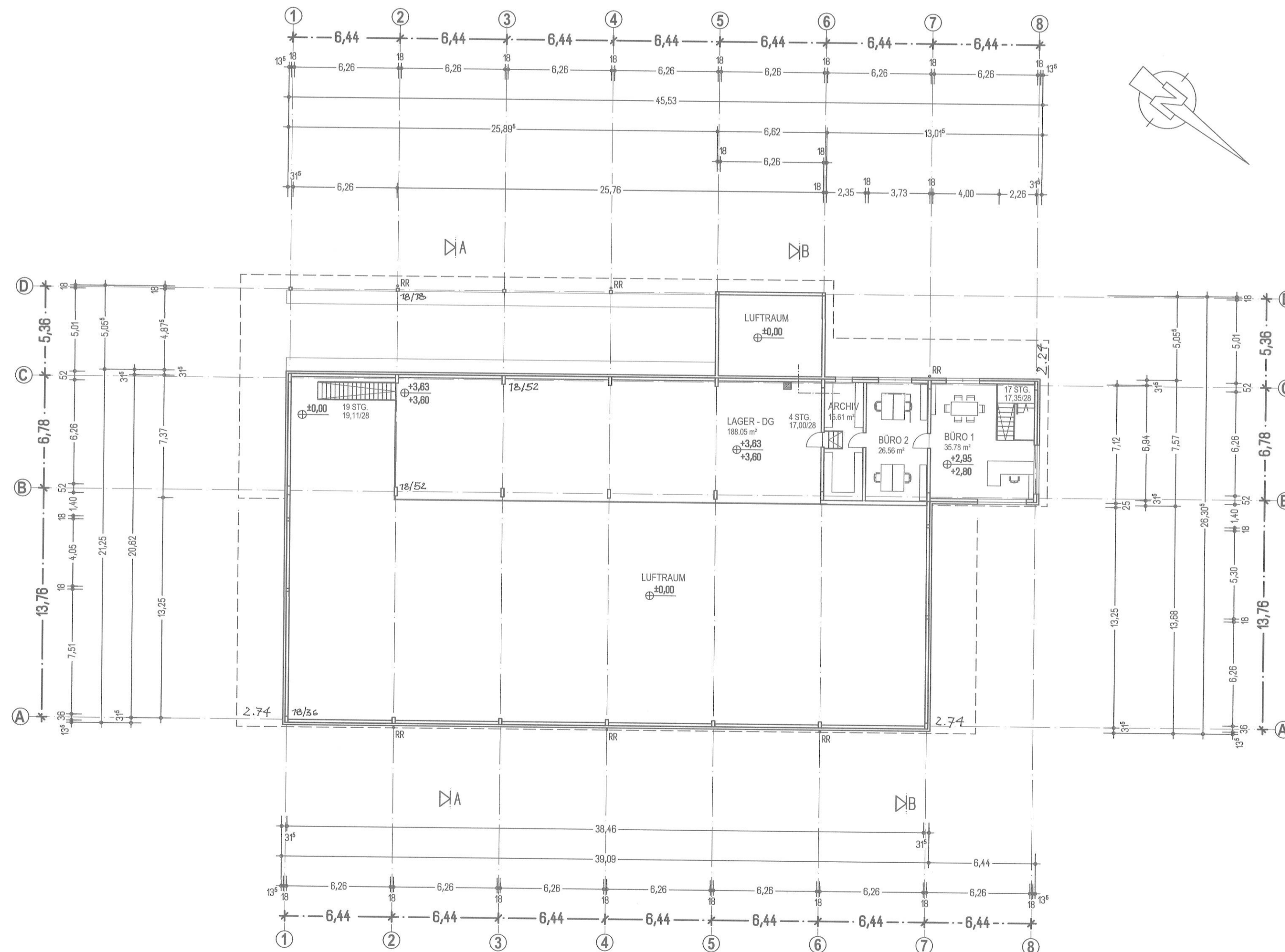

SCHNITT B - B



DACHGESCHOSS

PROJEKT:	ERRICHTUNG EINES ZIMMEREIBETRIEBES MIT ÜBERDACHTEN LAGER / STELLPLÄTZE	
	NÄHE APPENDORF, 96169 LAUTER GEMARKUNG LAUTER, FLR.NR.: 937/2 + 937/3	
BAUHERR:	HEMMER JOHANNES LEPPELSDORFER STRASSE 5 96169 LAUTER OT DEUSDORF	
OBJEKT:	GRUNDRISS DACHGESCHOSS SCHNITT A-A / B - B	
NACHBARN:	FLR.NR. 937 + 937/1 + 938, LÖFFLER CORINNA	
PLANFERTIGER:	RUDI HEMMER ARCHITEKT 96169 LAUTER	 Holzbau Dach Restaurierung Leppelsdorfer Str. 5 96169 Lauter/Deusdorf Tel. 09544-950194 Fax: 09544-9874853 www.zimmererei-hemmer.de mail@zimmererei-hemmer.de
MASSTAB:	DATUM:	BLATT:
1:200	01.03.2024	3