

NORDWESTEN

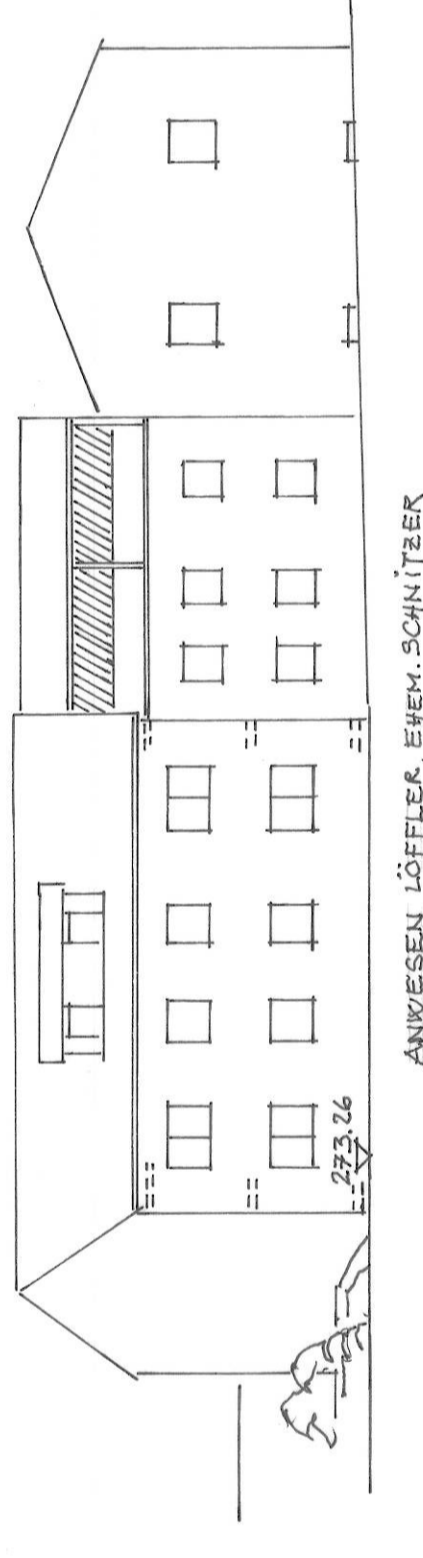

NORDOSTEN

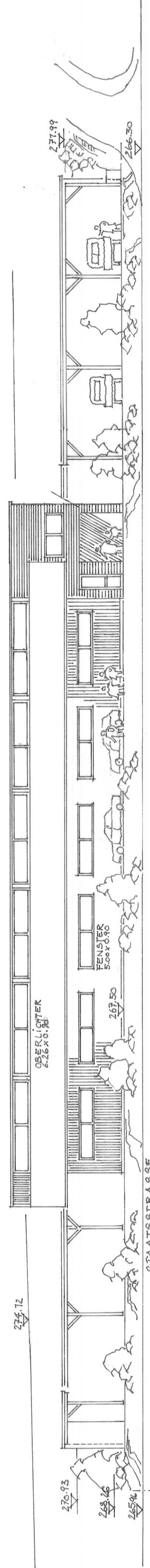

SÜDOSTEN

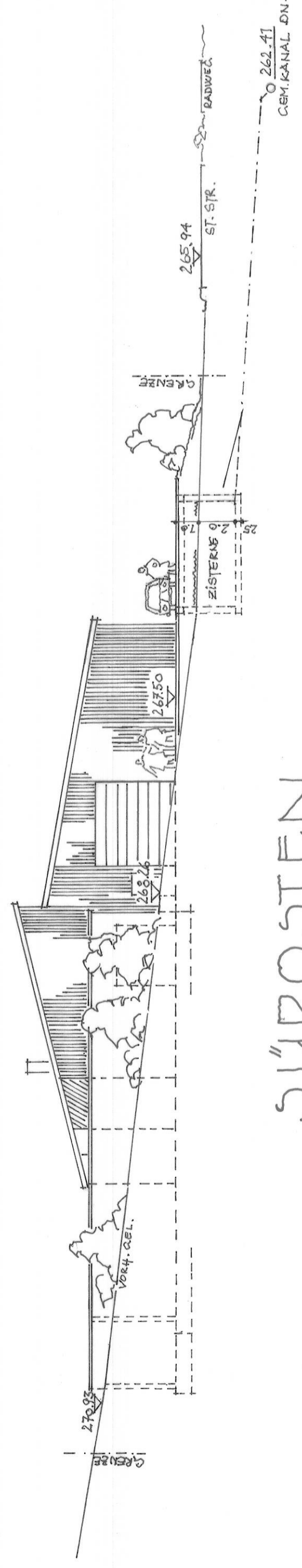

SÜDWESTEN

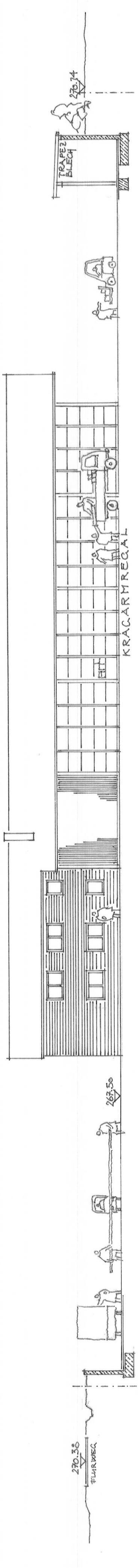

PROJEKT:	ERRICHTUNG EINES ZIMMEREIBETRIEBES MIT ÜBERDACHTEN LAGER / STELLPLÄTZE
BAUHERR:	NÄHE APPENDORF, 96169 LAUTER GEMARKUNG LAUTER, FLR.NR.: 937/2 + 937/3 HEMMER JOHANNES LEPPELSDORFER STRASSE 5 96169 LAUTER OT DEUSDORF
OBJEKT:	ANSICHTEN
NACHBARN:	FLR.NR. 937 + 937/1 + 938, LÖFFLER CORINNA
PLANFERTIGER:	RUDI HEMMER ARCHITEKT 96169 LAUTER Zimmererei Hemmer Holzbau Dach Restaurierung Leppelsdorfer Str. 5 96169 Lauter/Deusdorf Tel. 09544-950194 Fax: 09544-9874853 www.zimmererei-hemmer.de mail@zimmererei-hemmer.de
MASSTAB:	DATUM:
1:200	01.03.2024
	BLATT:
	4